

SITUACIÓN **ECONÓMICA** DE LA CIUDAD DE **MADRID**

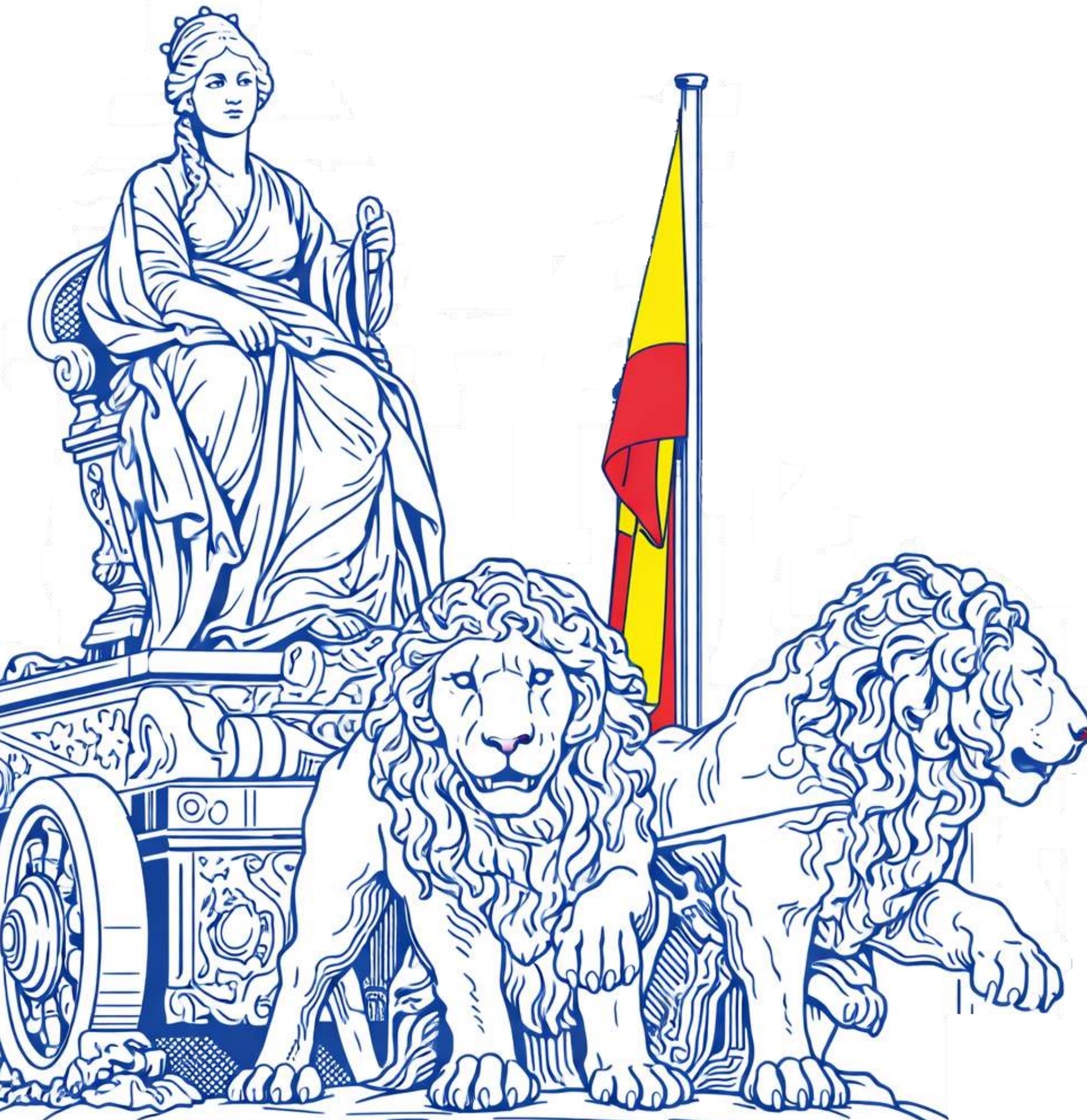

Abril de 2026





CONTENIDO

Población	1
Crecimiento económico	2
Estructura productiva	4
Innovación	5
Sector videojuegos	6
Turismo	7
Sociedades mercantiles	8
Comercio exterior	9
Inversión extranjera	10
Afiliados	11
EPA	12
Paro registrado	13
Cualificación profesional	14
Nueva web Observatorio económico	15

POBLACIÓN



Población en Madrid



3.527.924

a 1 de enero de 2025

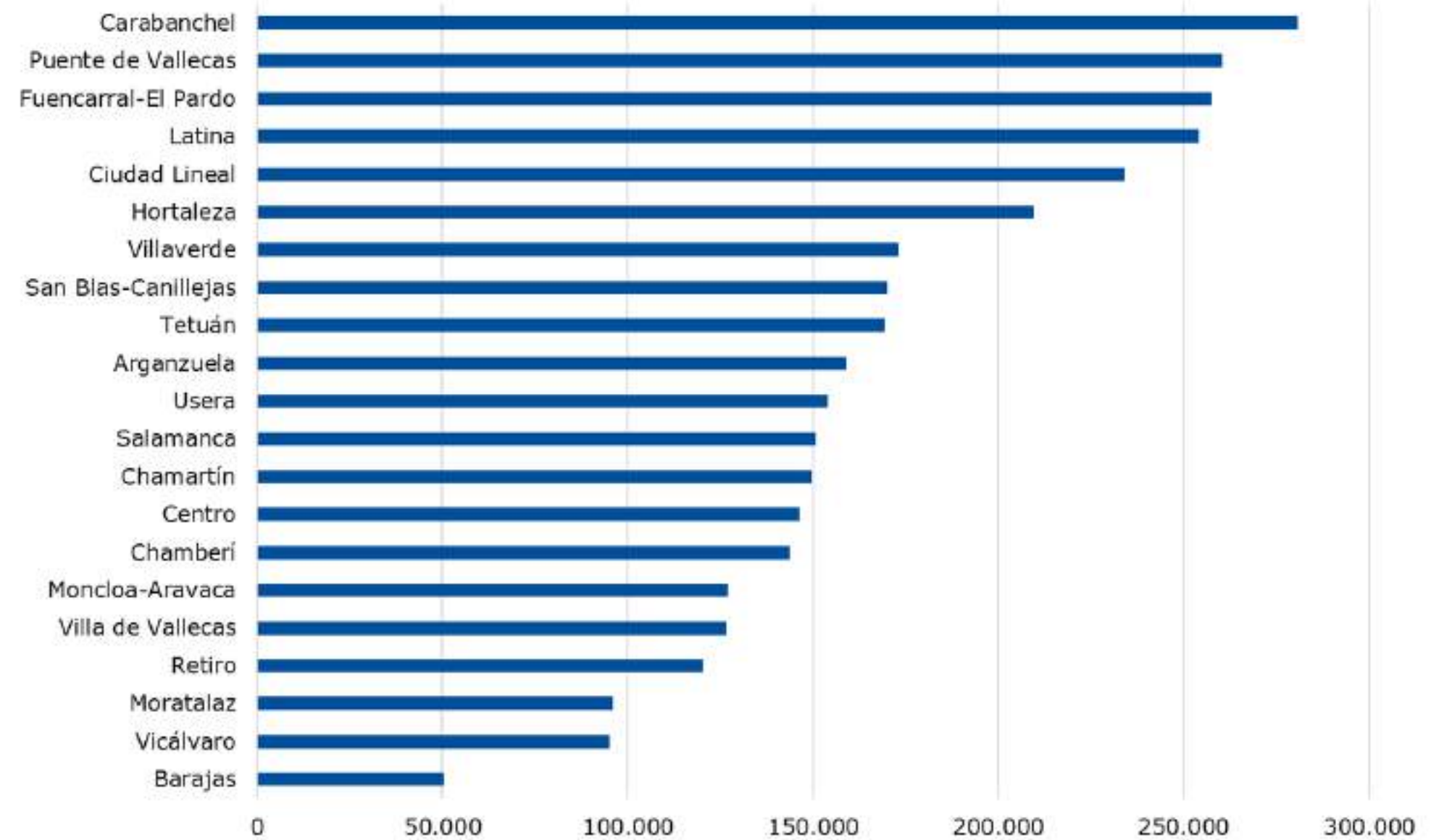

Madrid concentra el **7,1 %**
de la población de España.



Segunda ciudad más poblada
de la Unión Europea,
sólo por detrás de Berlín.



CRECIMIENTO ECONÓMICO

211.324,9 millones de euros

12,5 % sobre el total de España.



Crecimiento PIB. (2024 - 2025)

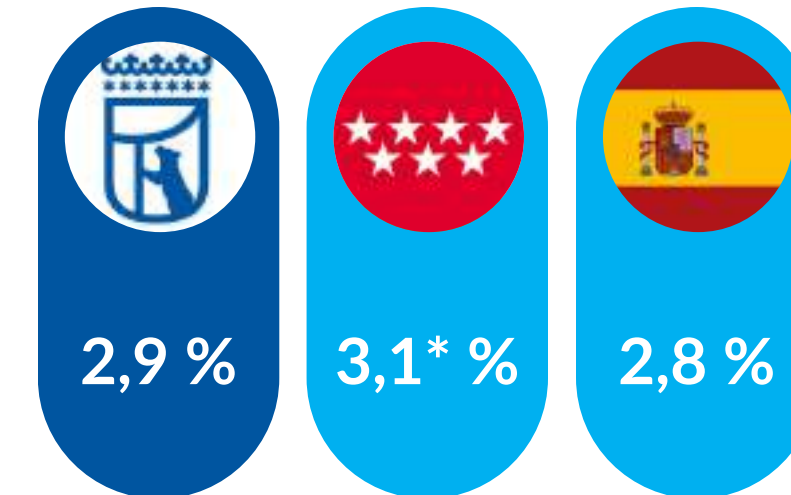

Fuente: INE
(*) Instituto de Estadística de la Comunidad de Madrid

PIB per cápita.

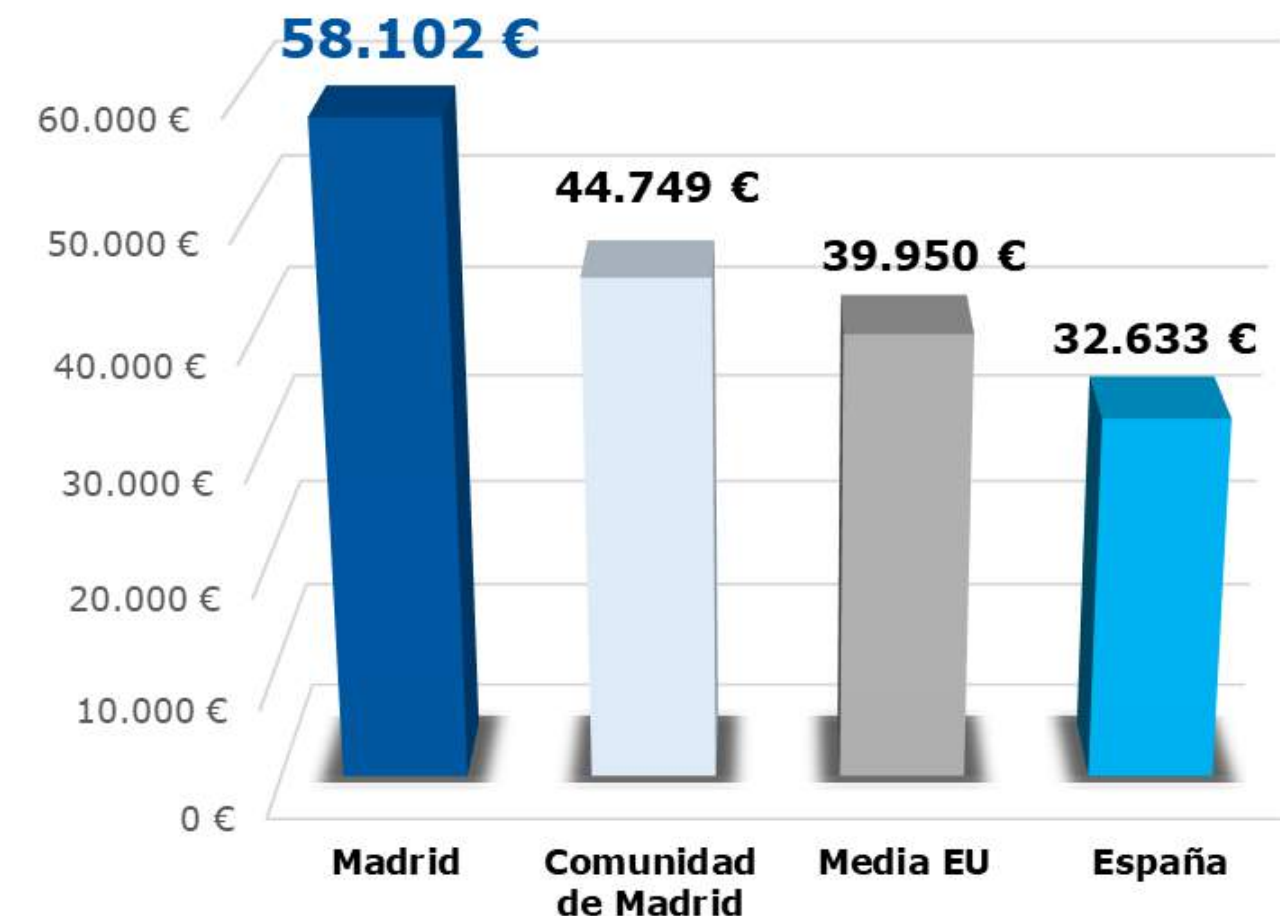

CRECIMIENTO ECONÓMICO – PREVISIONES

Previsiones crecimiento PIB.

Abril 2026

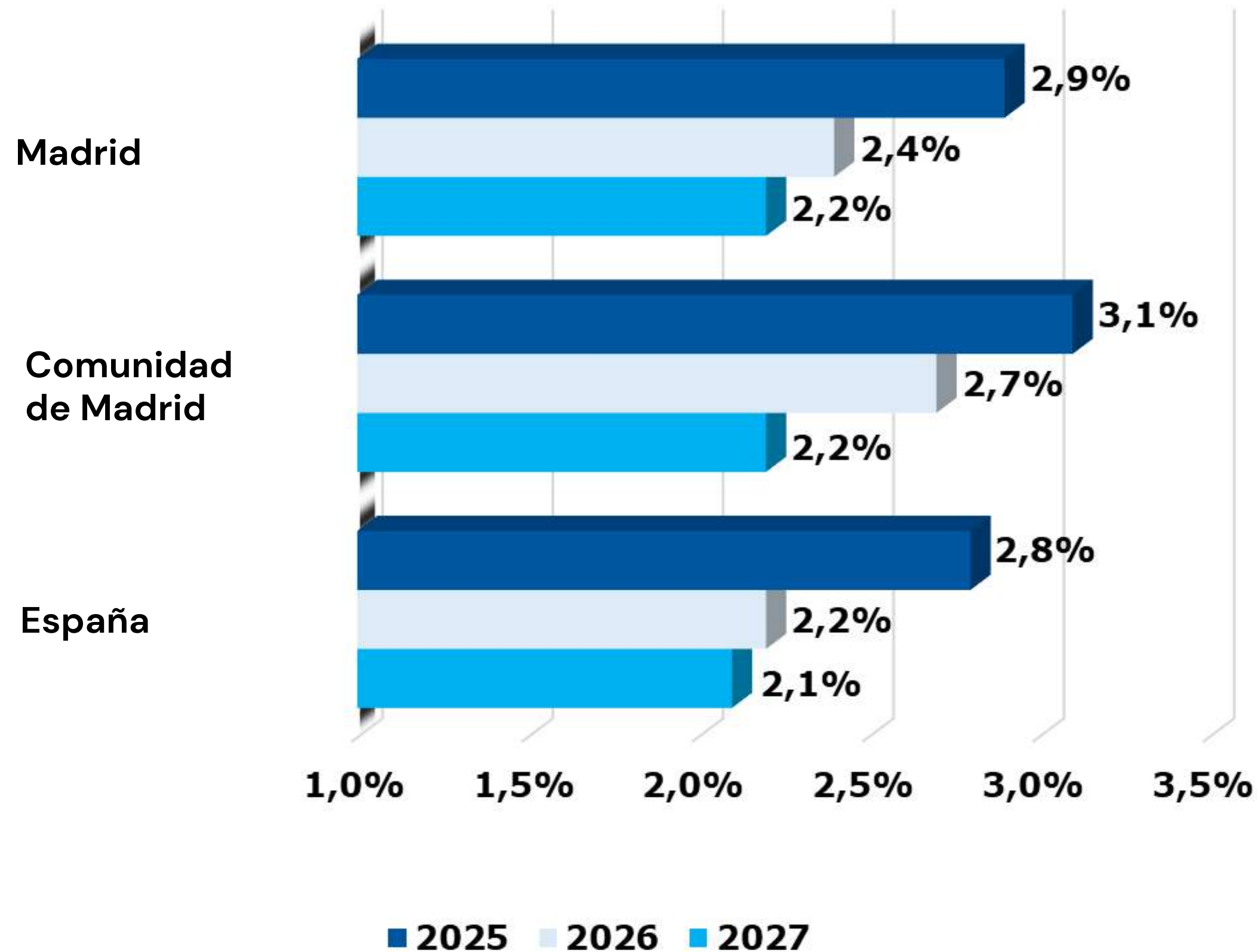

Comparativa crecimiento PIB.

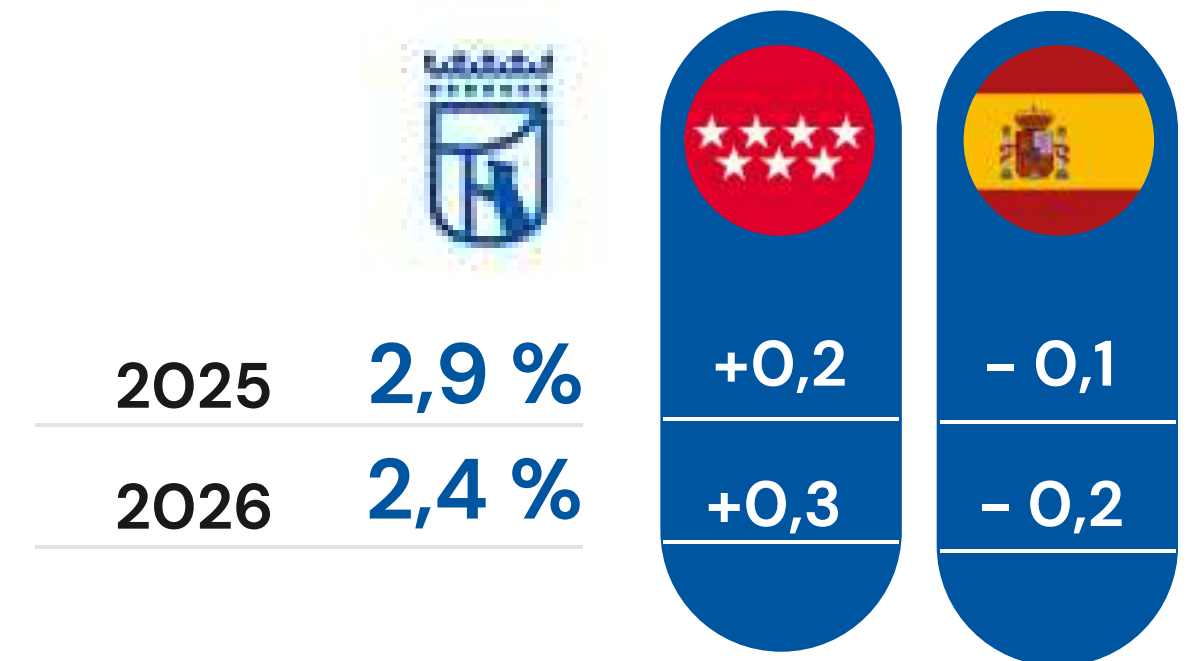

ESTRUCTURA PRODUCTIVA

La economía de Madrid se basa en el sector **servicios**, que representa el **89,2%** en 2025.

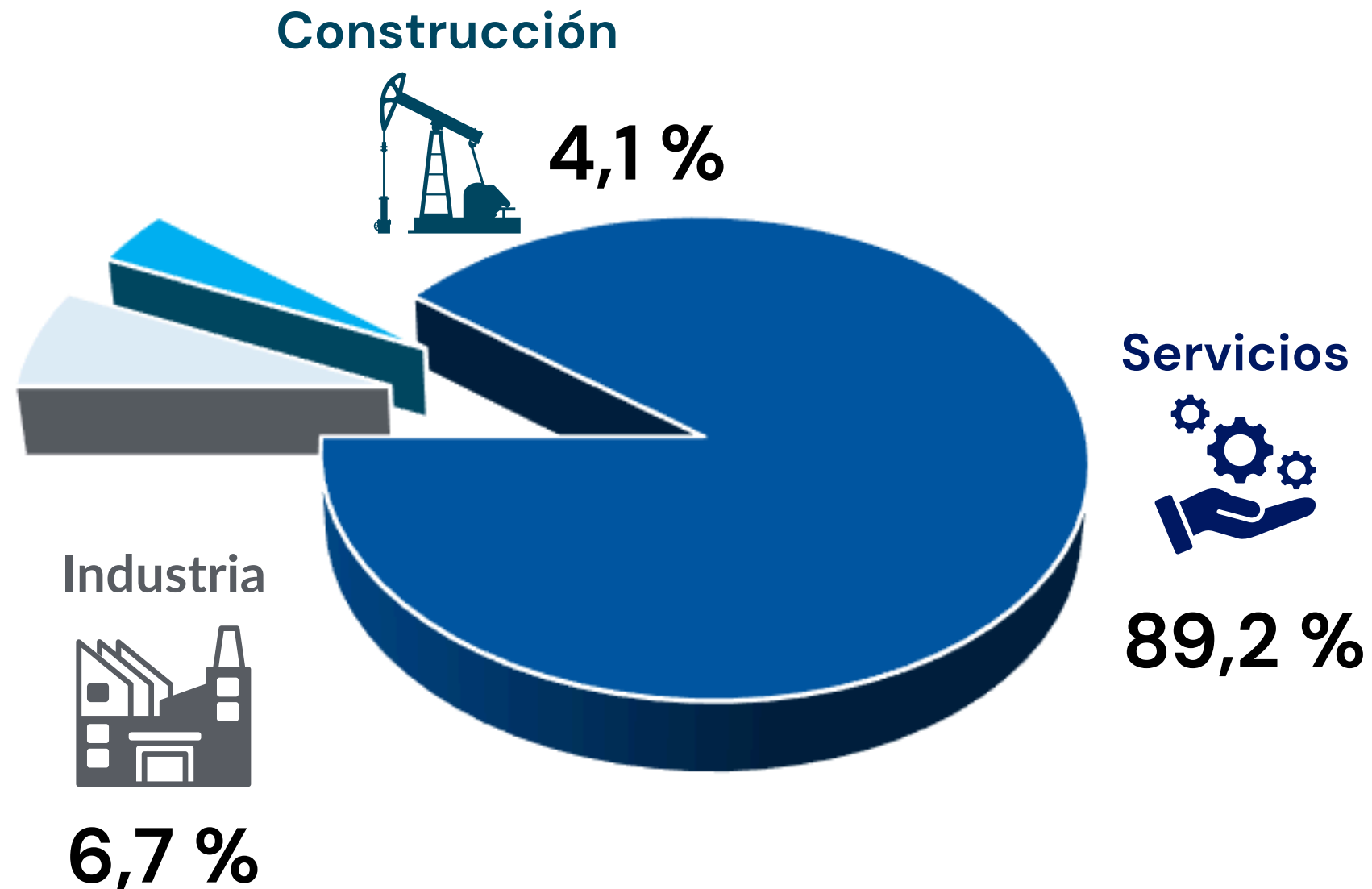

Participación del terciario avanzado en el VAB del sector servicios

2025

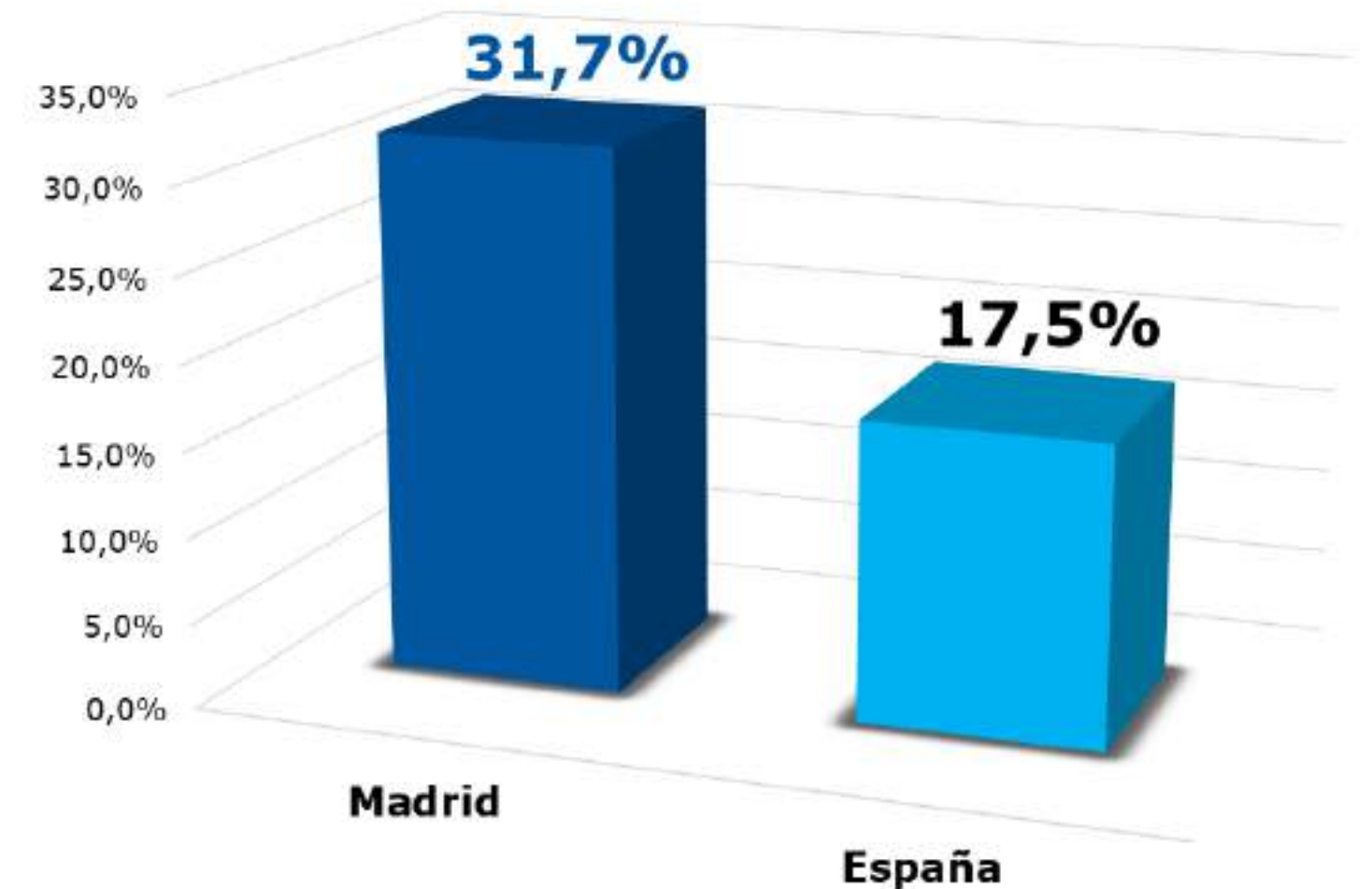

Terciario avanzado
Actividades profesionales, científicas, técnicas y TIC

INNOVACIÓN

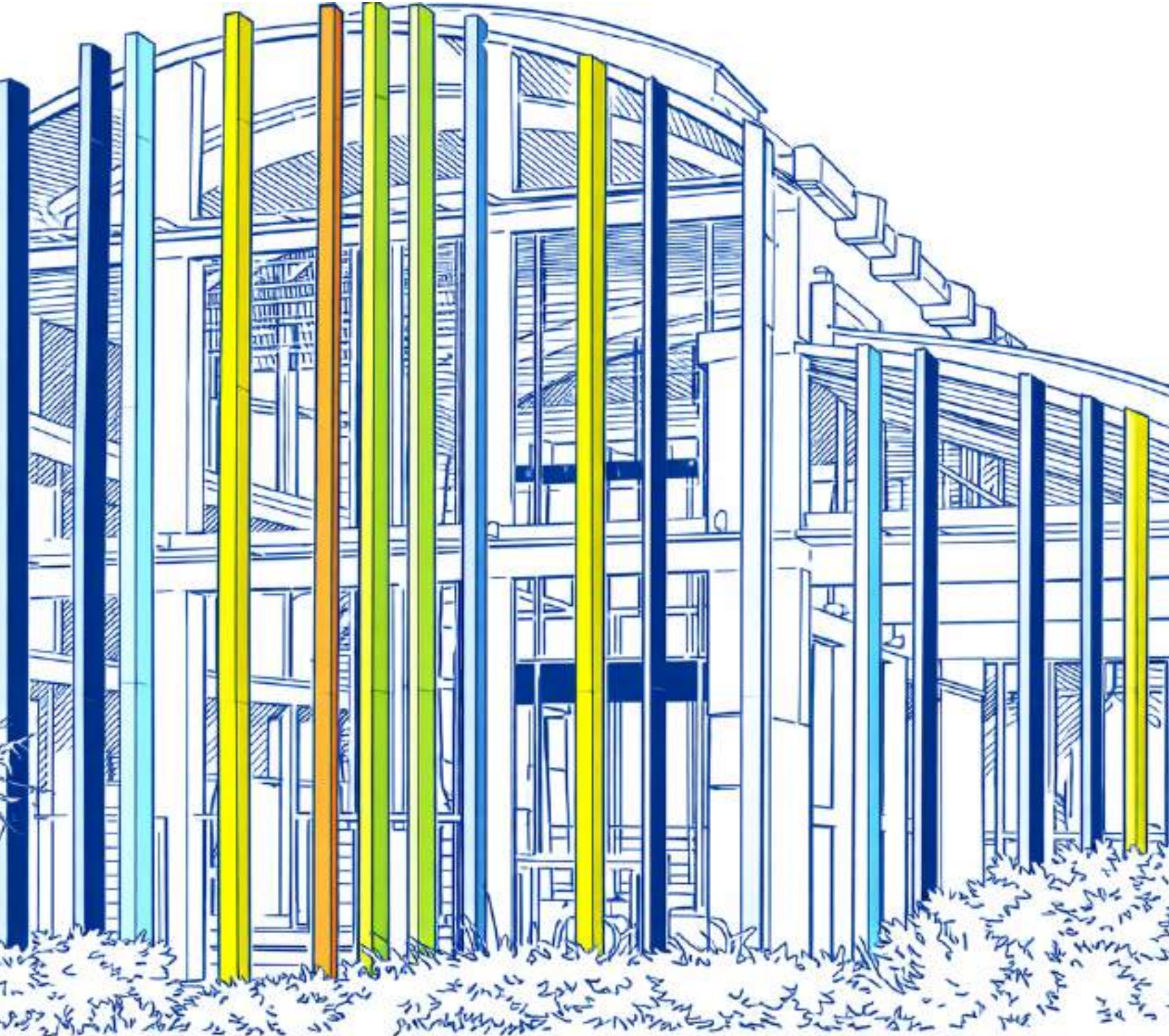

innovación digital



Top 5 hub tecnológico en Europa



4.688 millones euros

1.613

empresas tecnológicas activas



819
Startups

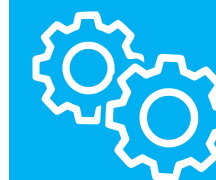

626
pymes tecnológicas



144
Scaleups

Crecimiento
31,7 %
en un año.



SECTOR VIDEOJUEGOS



Madrid **lidera** la presencia de profesionales en **estudios AAA**



1.300 millones euros

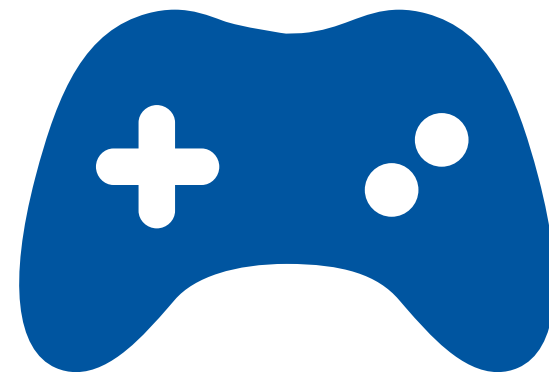

240 empresas activas



6.700 personas empleadas



60% del talento profesional **alto nivel de cualificación**

TURISMO

En 2025, la ciudad registró **11,2 millones de visitantes** y **23,8 millones de pernoctaciones**, un 3,0% más que en 2024.

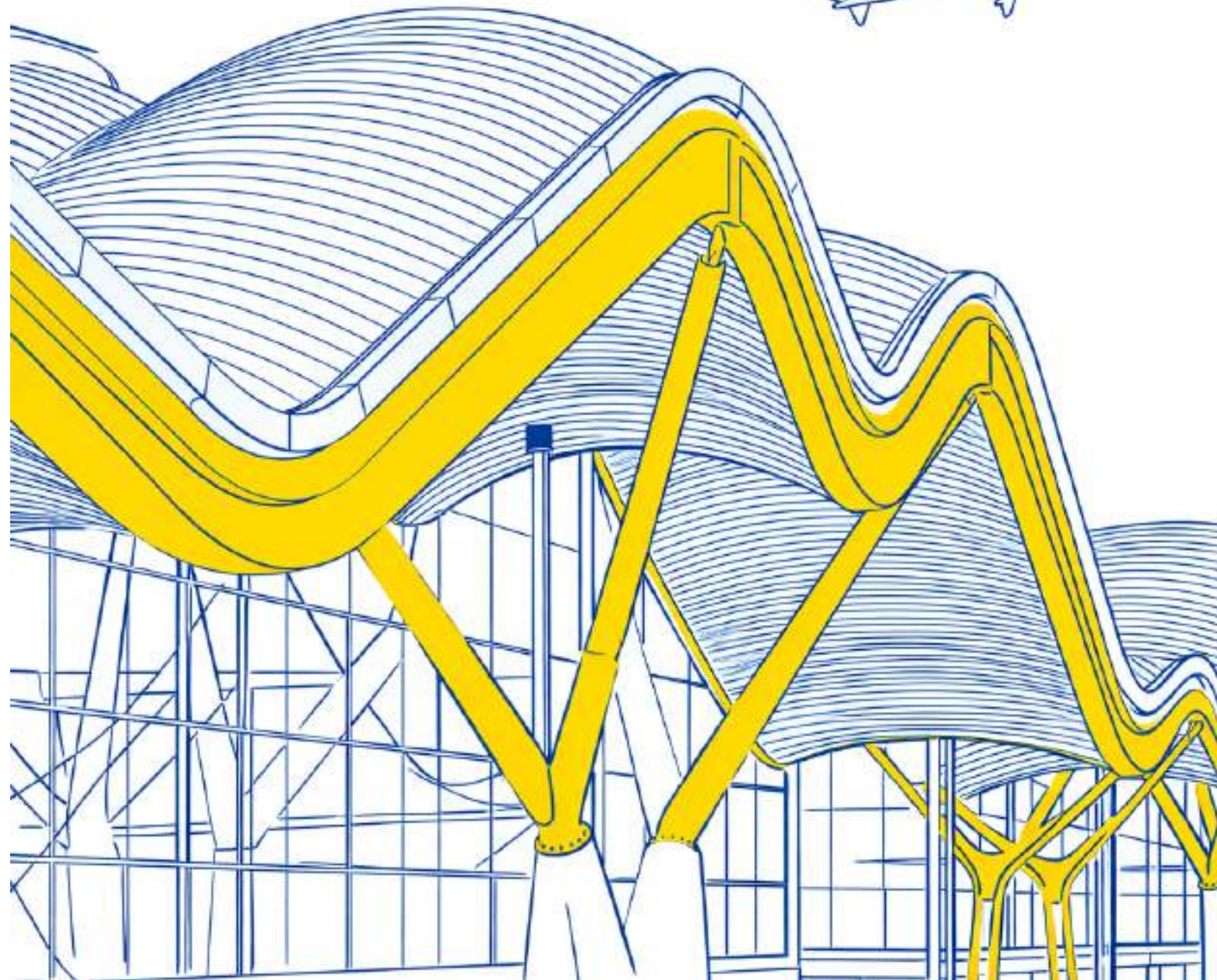

Incremento hotelero interanual

febrero 2026



775.646



Viajeros

4,5 %



1.540.205



Pernoctaciones

3,8 %

El **turismo internacional** hotelero continua creciendo en términos interanuales:

+11,5% en **viajeros**

+9,5% en **pernoctaciones**

Principales países de origen en número de visitantes



SOCIEDADES MERCANTILES



Sociedades creadas.

Febrero 2026

La creación de **nuevas sociedades**, en los últimos doce meses, fue de **19.285** en la ciudad de Madrid.
(+8% que el año anterior)

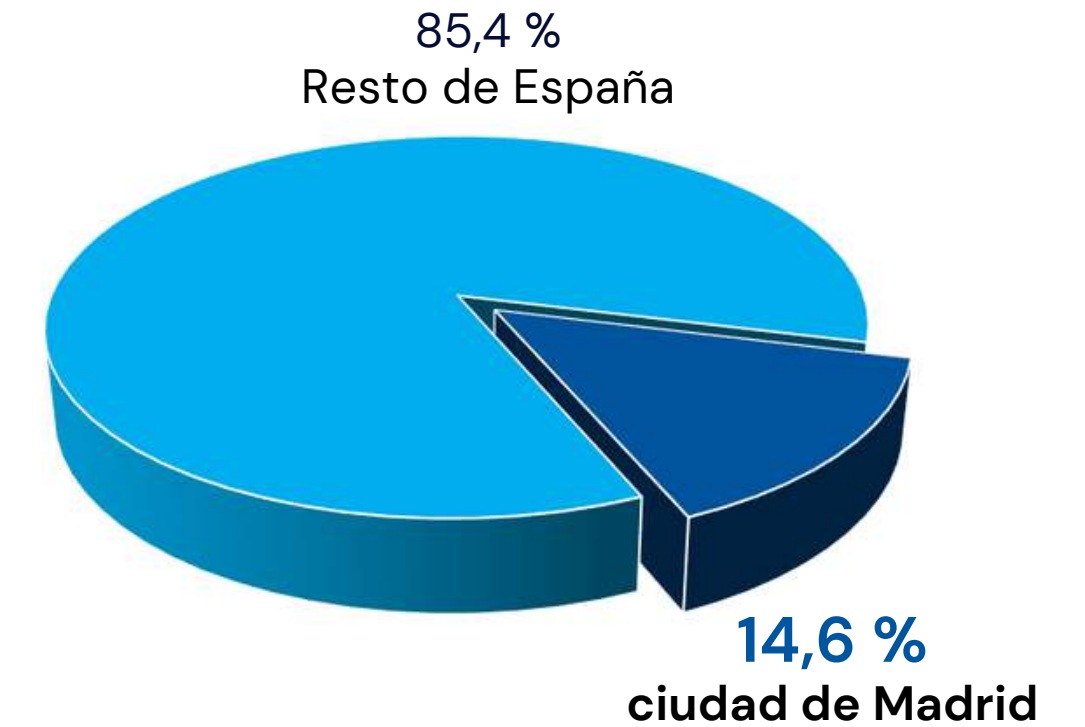

Sociedades netas creadas.

Febrero 2026

Las **sociedades netas creadas**, en los últimos doce meses, fue de **13.814** en la ciudad de Madrid.
(+11,5% que el año anterior)

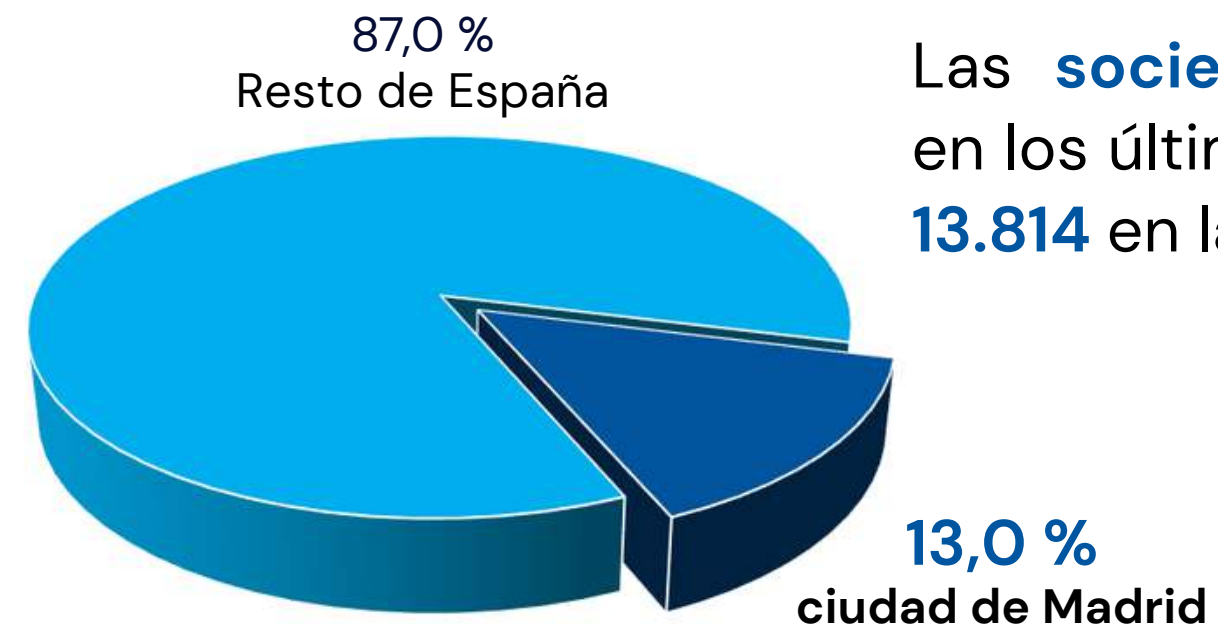

COMERCIO EXTERIOR

Exportaciones

53.339 millones de €

Importaciones

107.165 millones de €



13,8 % del total de las de España.

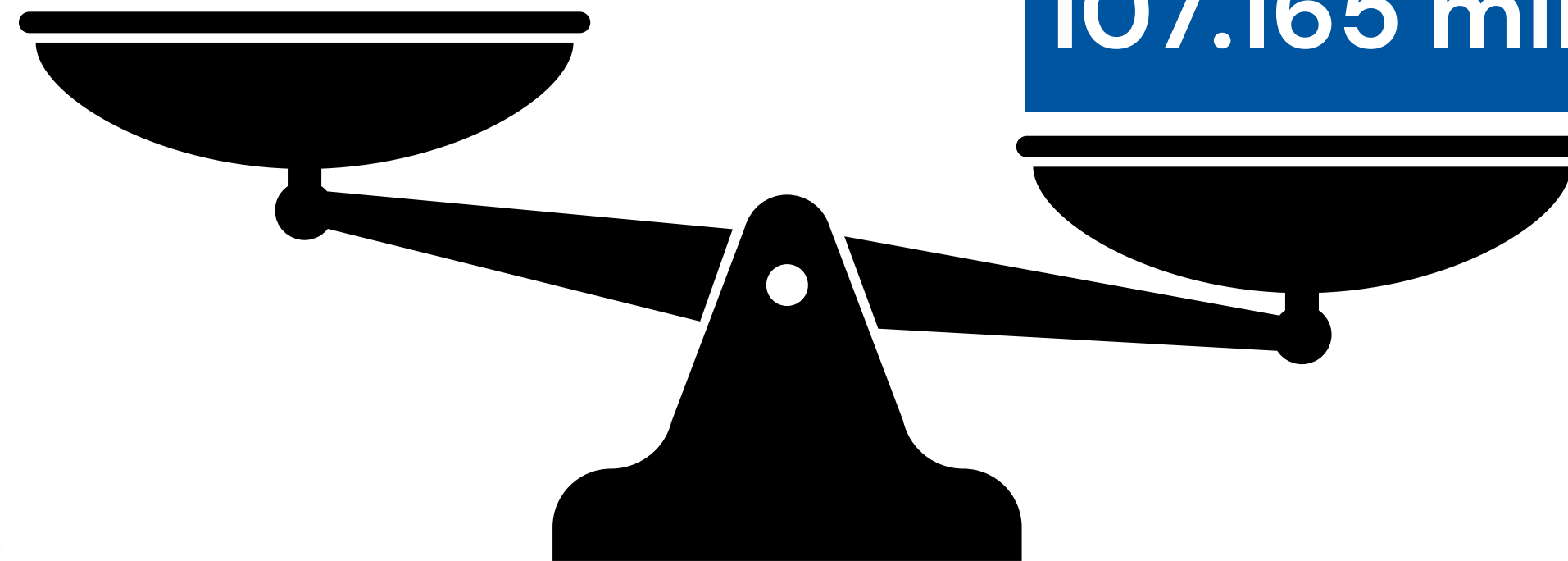

24,3 % del total de las de España.

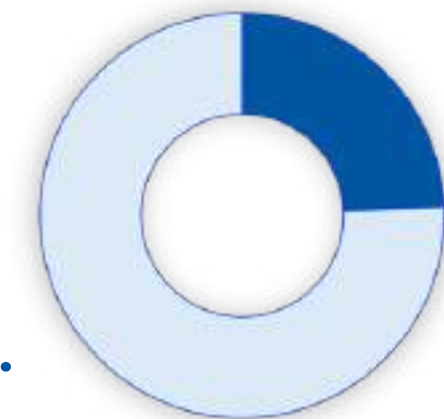

Fuente: Secretaría de Estado de Comercio. (*) Datos anualizados a enero de 2026

INVERSIÓN EXTRANJERA

Proyectos

2025



destino europeo, tras Londres, y quinto global.

Entre 2023 y 2025

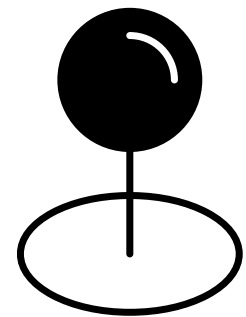

153 proyectos en la capital de

127 empresas diferentes.

+ 1.800

millones de euros



6.600

puestos de trabajo

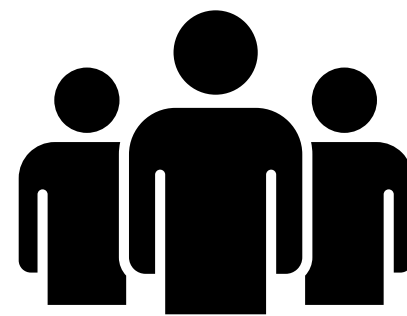

La ciudad de Madrid concentra el **80 % de los proyectos anunciados** en la Comunidad de Madrid desde 2013, el **74 % de la inversión** y el **76 % del empleo**.

Inversiones Greenfield

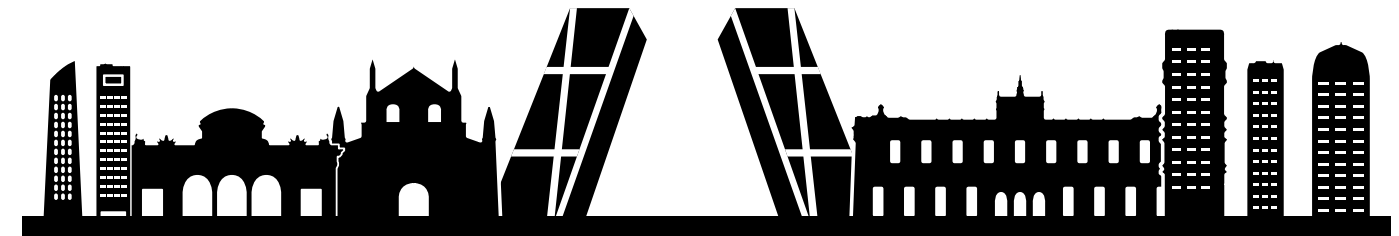

180 proyectos al año en Madrid capital.

entre 2019 y 2025



12.800

empleos creados cada año.



3.800

millones de euros



Inversión media anual superior.

AFILIADOS

Afiliación a la Seguridad Social.

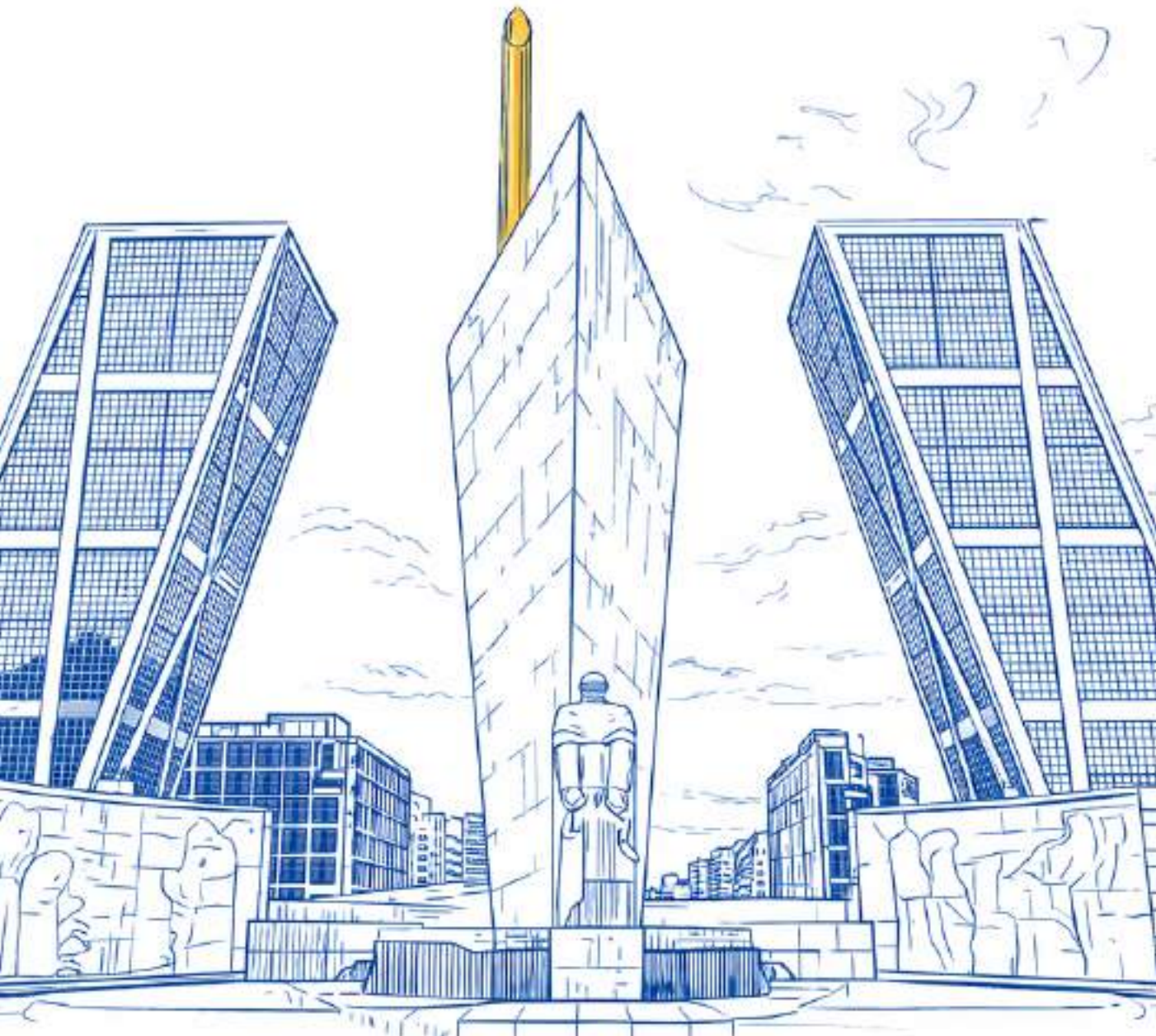
Marzo 2026



		variación				
		afiliados	mensual	%	anual	%
	Madrid	2.460.166	-2.677	-0,1	67.888	2,8
	Comunidad de Madrid	3.859.743	-4.752	-0,1	107.024	2,9
	España	21.860.555	128.609	0,6	540.258	2,5

Fuente: SG Estadística del Ayuntamiento de Madrid (datos MISSM) y MISSM

Uno de cada nueve afiliados a la Seguridad Social en España trabaja en la ciudad de Madrid.

A finales de marzo de 2026 los afiliados ascienden a **2.460.166**

(incremento interanual de un **2,8%**)



Tasa de paro.

4T2025

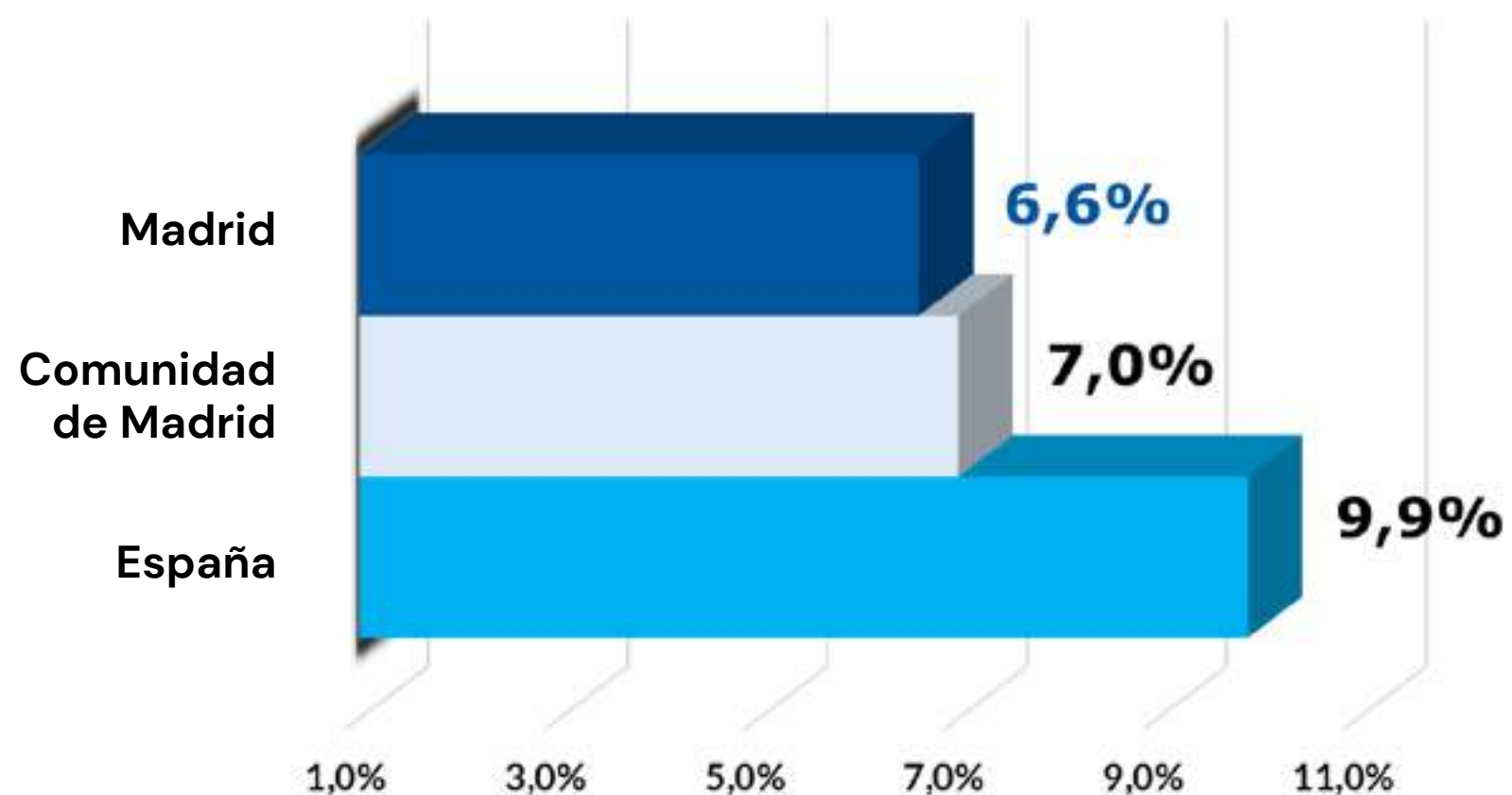

La **tasa de paro** en Madrid se sitúa en el 6,6%.
3,3 puntos inferior a la de España.

Tasa de actividad.

4T2025

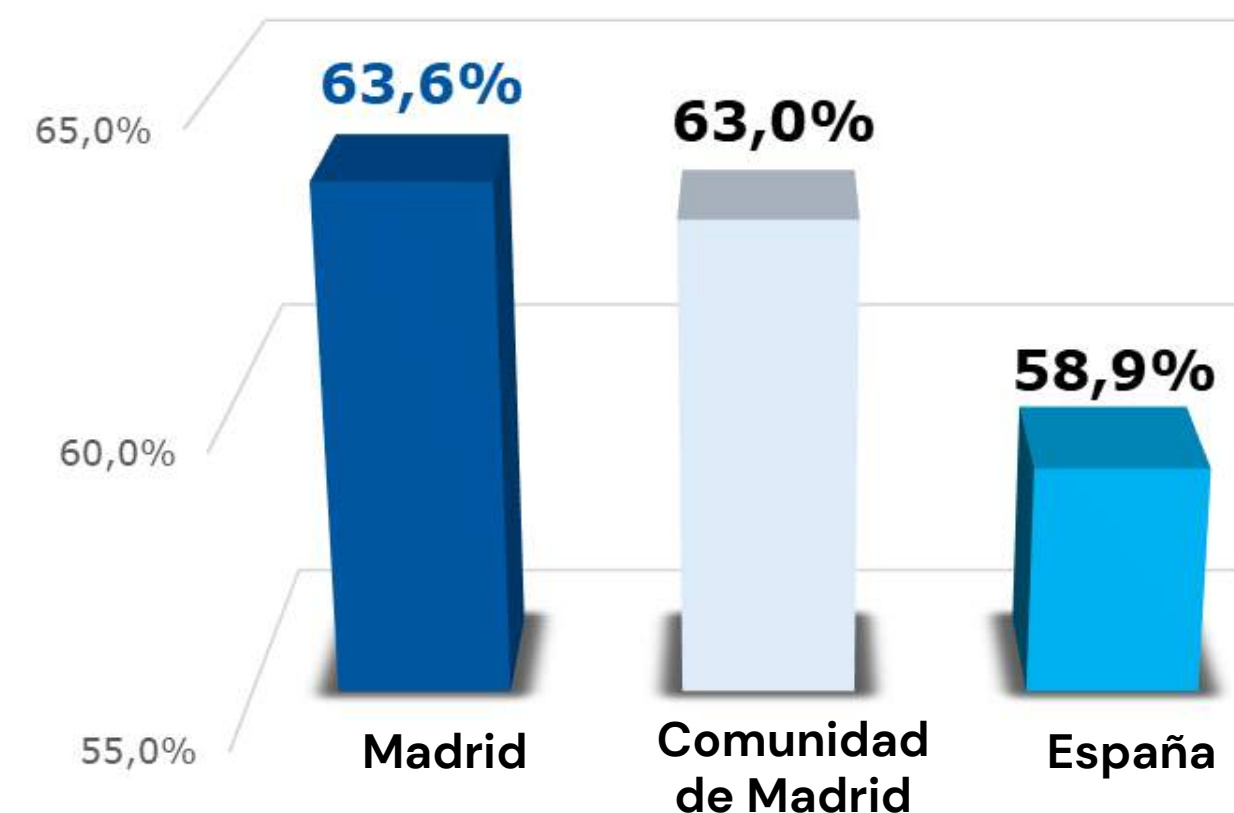

La **tasa de actividad** en Madrid se sitúa en el 63,6%.
4,6 puntos superior a la de España.

Desde 2019, la ciudad ha creado **más de 350.700 nuevos empleos**,
con un **crecimiento del 23,9%**, **10,5 puntos más que en España.**

PARO REGISTRADO

Tasa variación interanual parados.

Marzo 2026

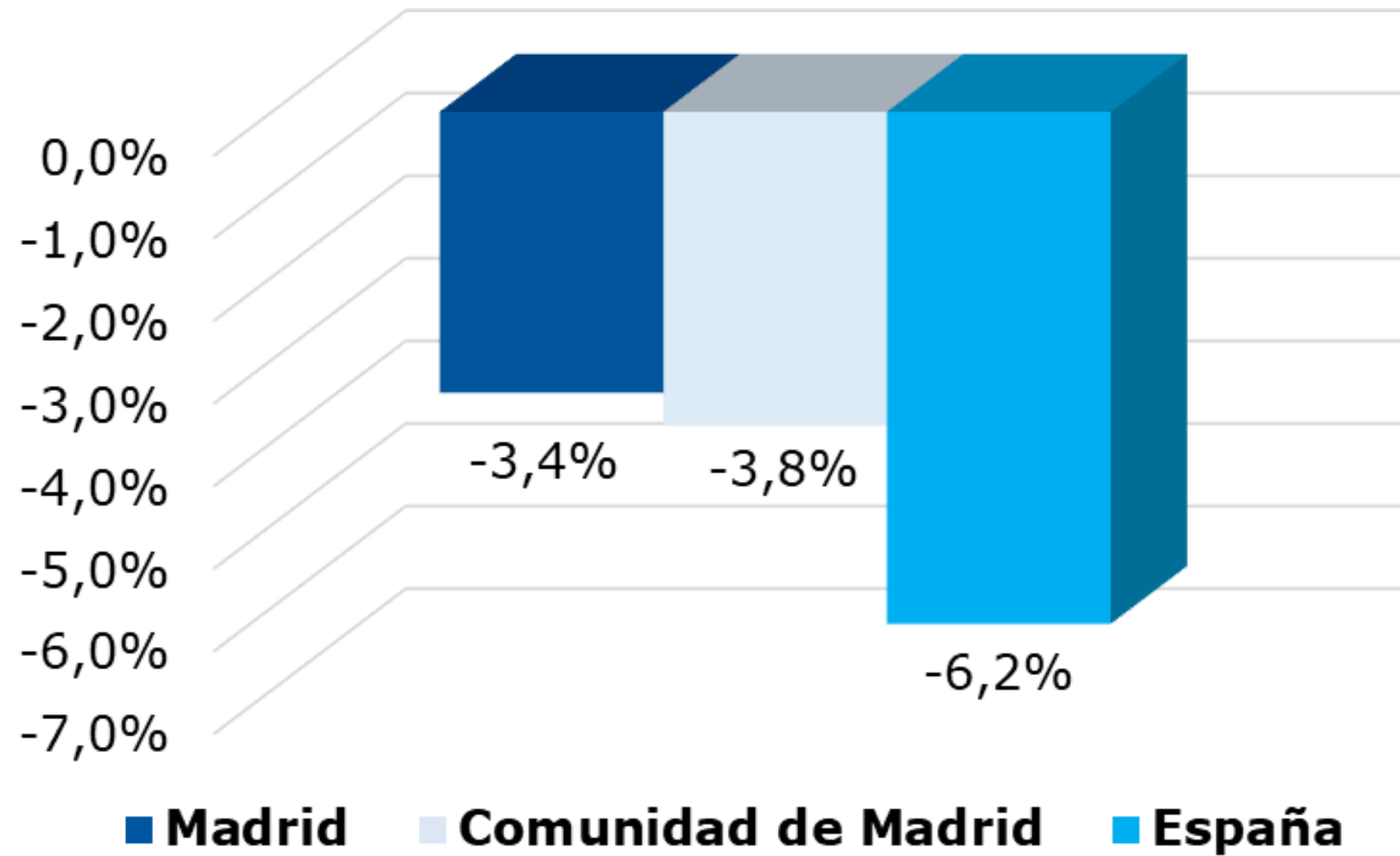

Número de personas paradas.

Marzo 2026

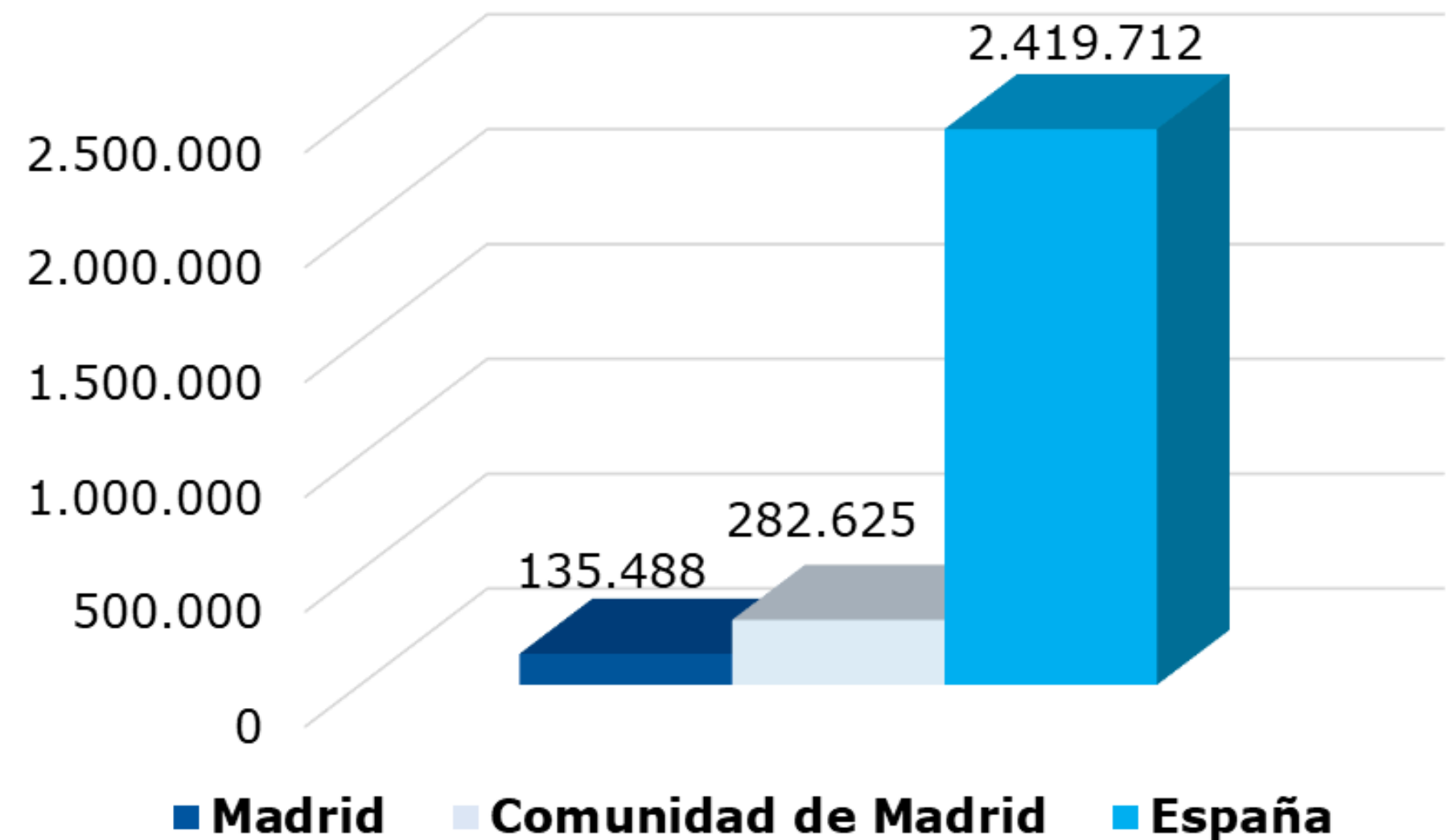

La cifra de paro más baja para un mes de marzo desde 2008.
 Los parados de la ciudad representan el **5,6% del total nacional**,
 a pesar de tener el **7,1% de la población**.

CUALIFICACIÓN PROFESIONAL



Titulados.

4T 2025

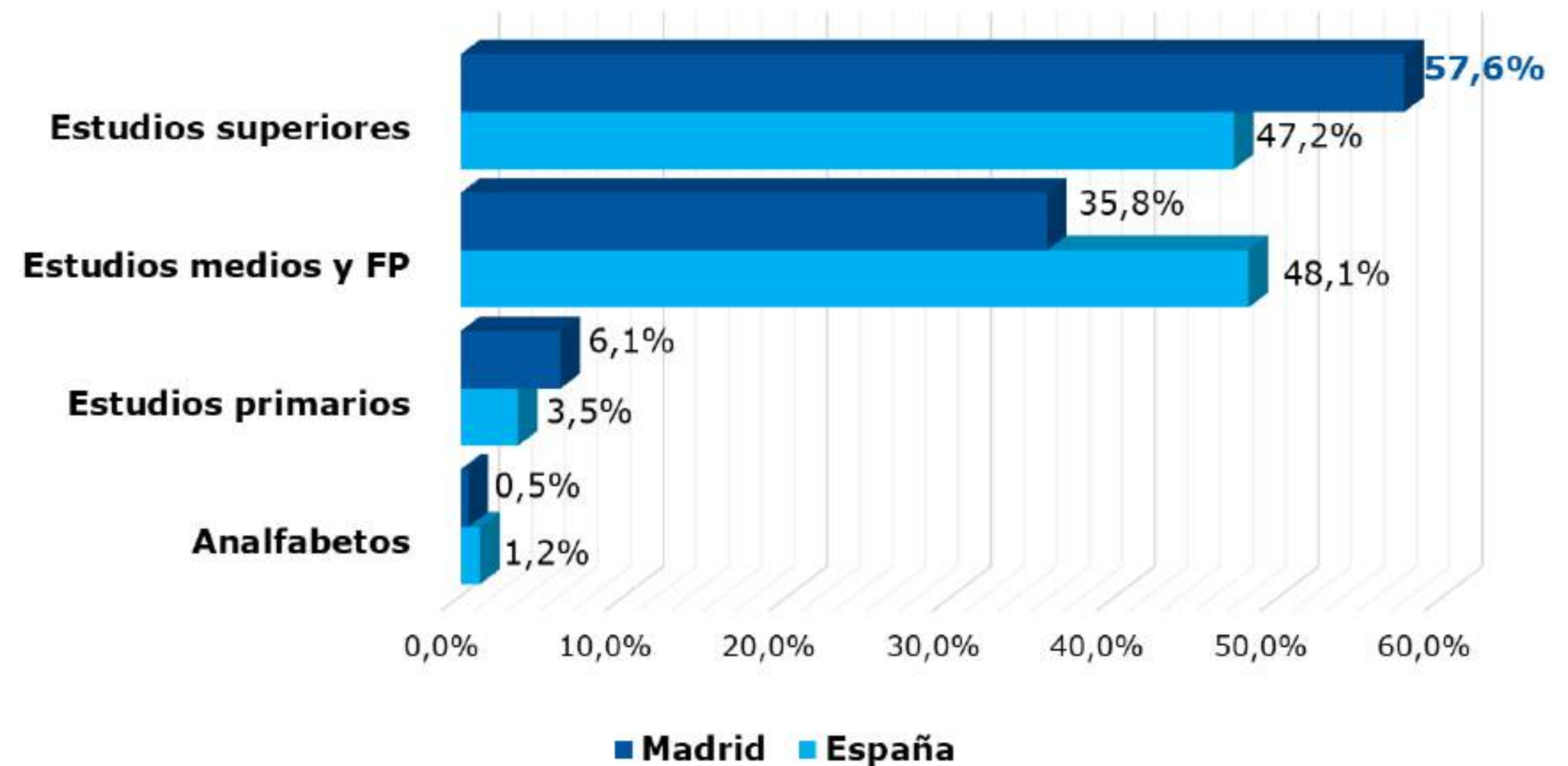

Al cierre del cuarto trimestre de 2025, Madrid cuenta con un **57,6%** de **titulados superiores** frente al 47,2% de España.

NUEVA WEB OBSERVATORIO ECONÓMICO

Observatorio Económico del Ayuntamiento de Madrid

 **MADRID**

[Inicio](#) [Quiénes somos](#) [Informes](#) [Indicadores](#) [Visualizador de datos](#)



Observatorio Económico de Madrid

El Observatorio económico del Ayuntamiento de Madrid es una plataforma de datos y análisis, dependiente del **Área de gobierno de Economía, Innovación y Hacienda**, que analiza la situación económica de la ciudad de Madrid a través de **informes y análisis de datos** para acercarla a los agentes económicos, entidades, agentes sociales, instituciones y ciudadanos, y proporcionar así un mayor y más preciso conocimiento de la **realidad socioeconómica de Madrid**.

observatorioeconomico.madrid.es



CLICK





MADRID

Abril de 2026